

pCon.update

Handleiding: downloaden en installeren software pCon.update

Document Versie	1.1
Document Status	Uitgegeven
Auteur	JT
Datum	01.10.2019

pCon.update (2019-10-01)

Handleiding: downloaden en installeren software pCon.update

Inhoud

1 Software downloaden.....	3
2 Software installeren.....	4
3 pCon.update	8

1 Software downloaden

Om gebruik te kunnen maken van pCon.update dient u eerst de software module pCon.update DataClient te downloaden. Deze kunt downloaden en installeren via de *applicaties* pagina op pCon.login. Ga vervolgens naar het tabblad *Computer & Notebook*. Klik op *Geen pCon.update geïnstalleerd?*.

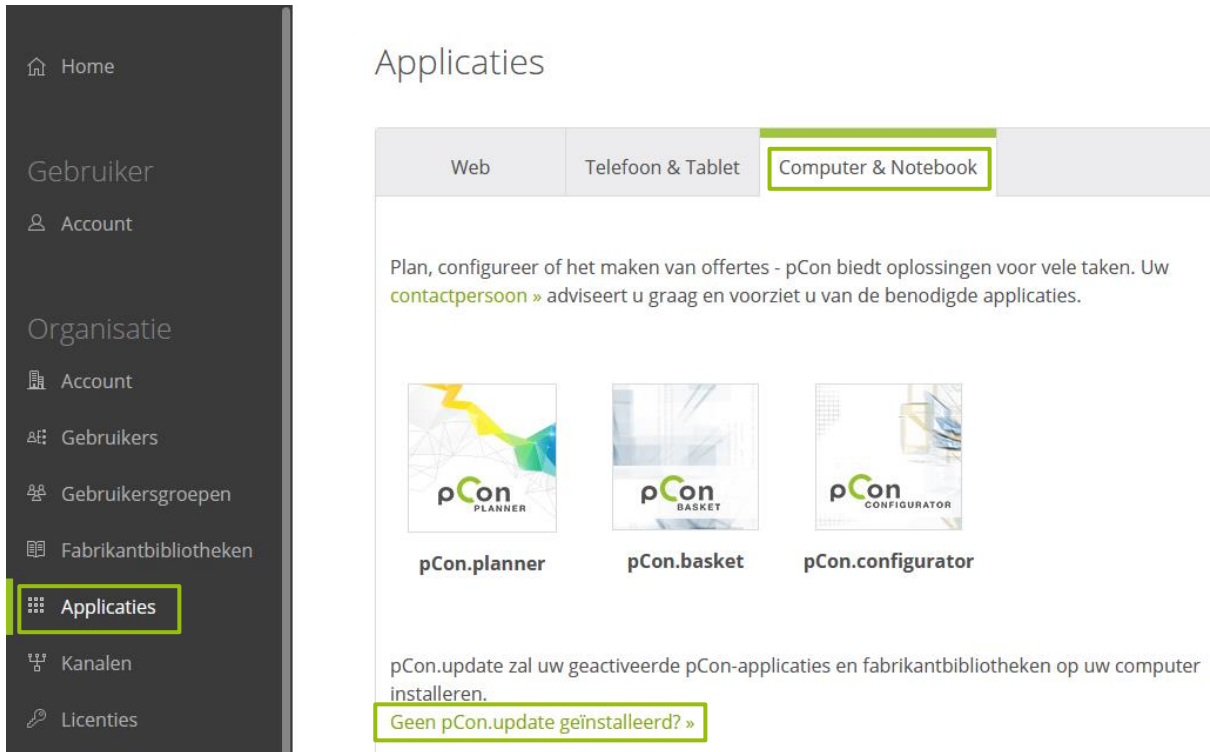

Home

Gebruiker

Account

Organisatie

Account

Gebruikers

Gebruikersgroepen

Fabrikantbibliotheken

Applicaties

Kanalen

Licenties

Applicaties

Web Telefoon & Tablet **Computer & Notebook**

Plan, configureer of het maken van offertes - pCon biedt oplossingen voor vele taken. Uw [contactpersoon](#) » adviseert u graag en voorziet u van de benodigde applicaties.

pCon.planner **pCon.basket** **pCon.configurator**

pCon.update zal uw geactiveerde pCon-applicaties en fabrikantbibliotheken op uw computer installeren.

[Geen pCon.update geïnstalleerd? »](#)

Om de pCon.update DataClient te downloaden en installeren, klik op de button *DataClient*.

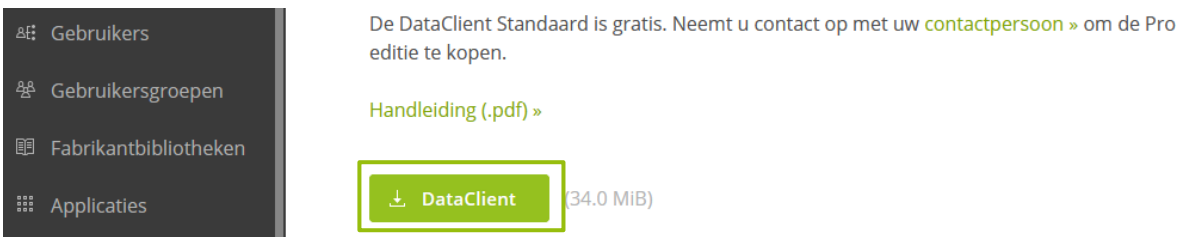

Gebruikers

Gebruikersgroepen

Fabrikantbibliotheken

Applicaties

De DataClient Standaard is gratis. Neemt u contact op met uw [contactpersoon](#) » om de Pro editie te kopen.

[Handleiding \(.pdf\) »](#)

[DataClient](#) (34.0 MiB)

Wanneer de Module DataClient klaar is met downloaden, bevindt zich een zip-bestand in de opgegeven directory. Gelieve het zip bestand uit te pakken. In het uitgedeelte bestand bevindt zich een setup bestand. Klik op de setup voor het installeren van pCon.update DataClient.

2 Software installeren

Na het downloaden en installeren bevindt zich op het bureaublad een snelkoppeling voor pCon.update DataClient. Dubbelklik op deze snelkoppeling om pCon.update te starten.



Selecteer “Eigenschappen” en klik op “Volgende”.

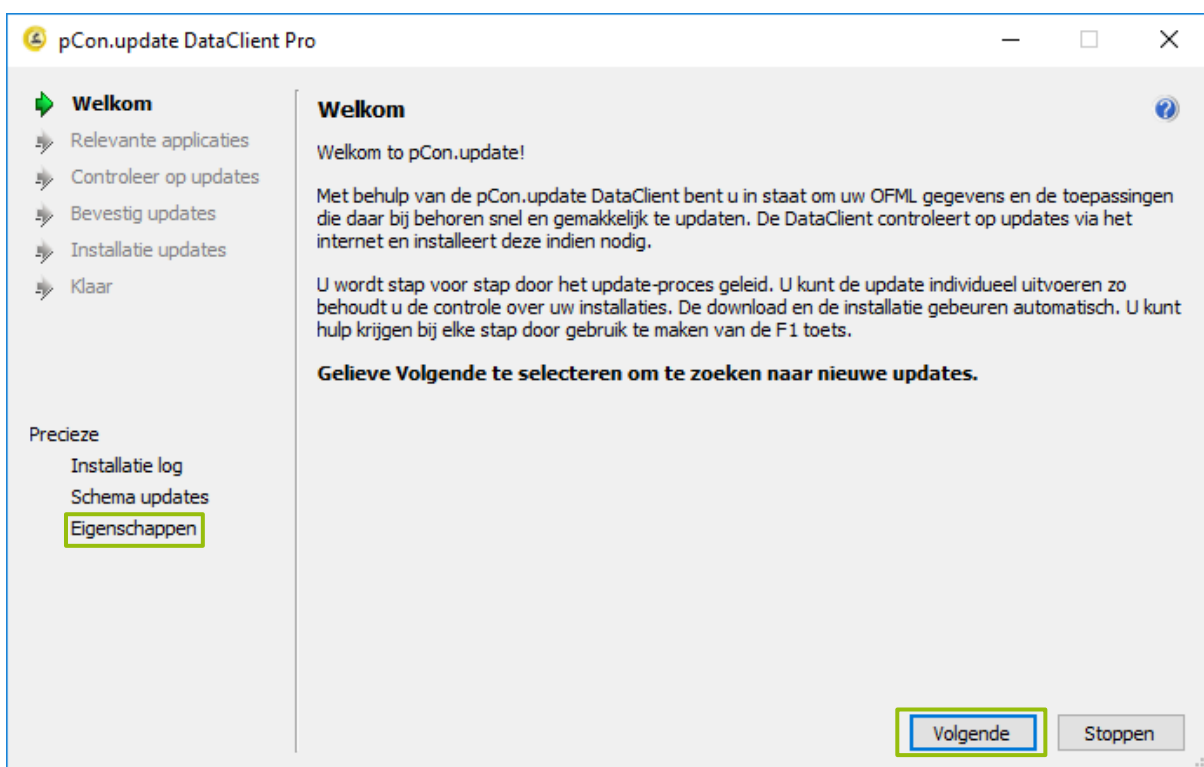

Selecteer de subcategorie "Server" onder Netwerk en klik op "OK".

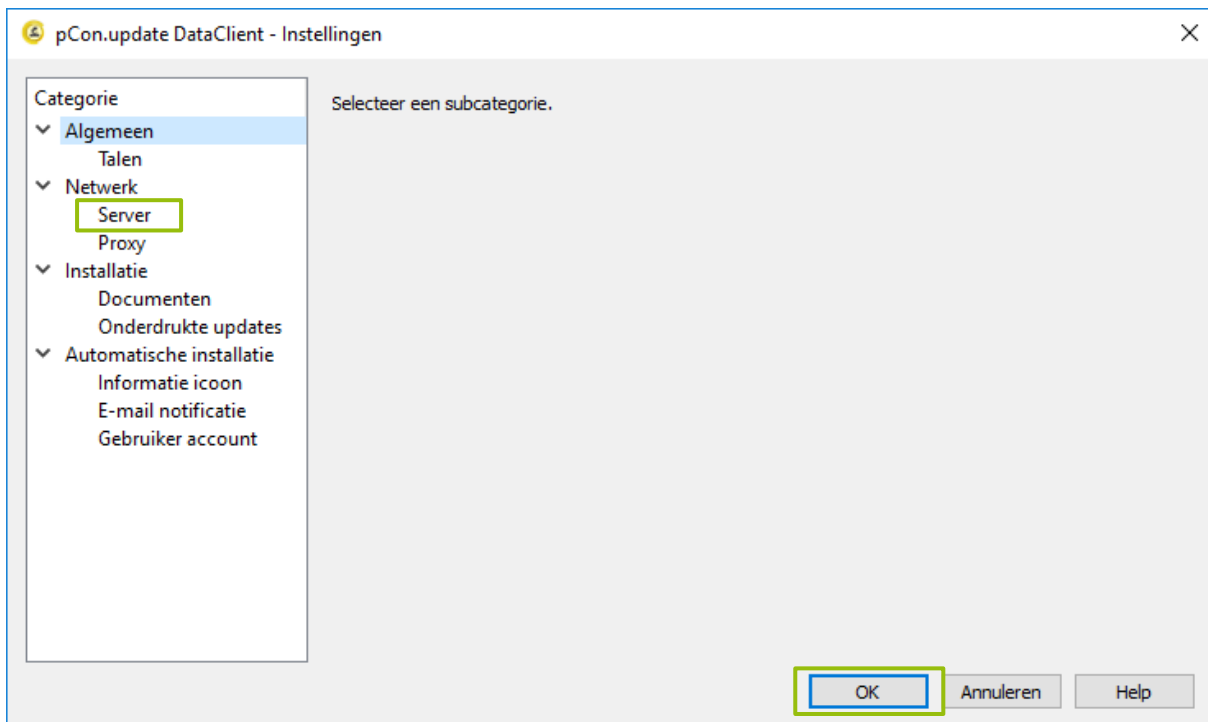

Vul uw gebruikersnaam en wachtwoord in. Het server adres moet zijn zoals hieronder in het voorbeeld wordt weer gegeven. Vink "wachtwoord opslaan" aan. Bevestig de gegevens door op "OK" te klikken.

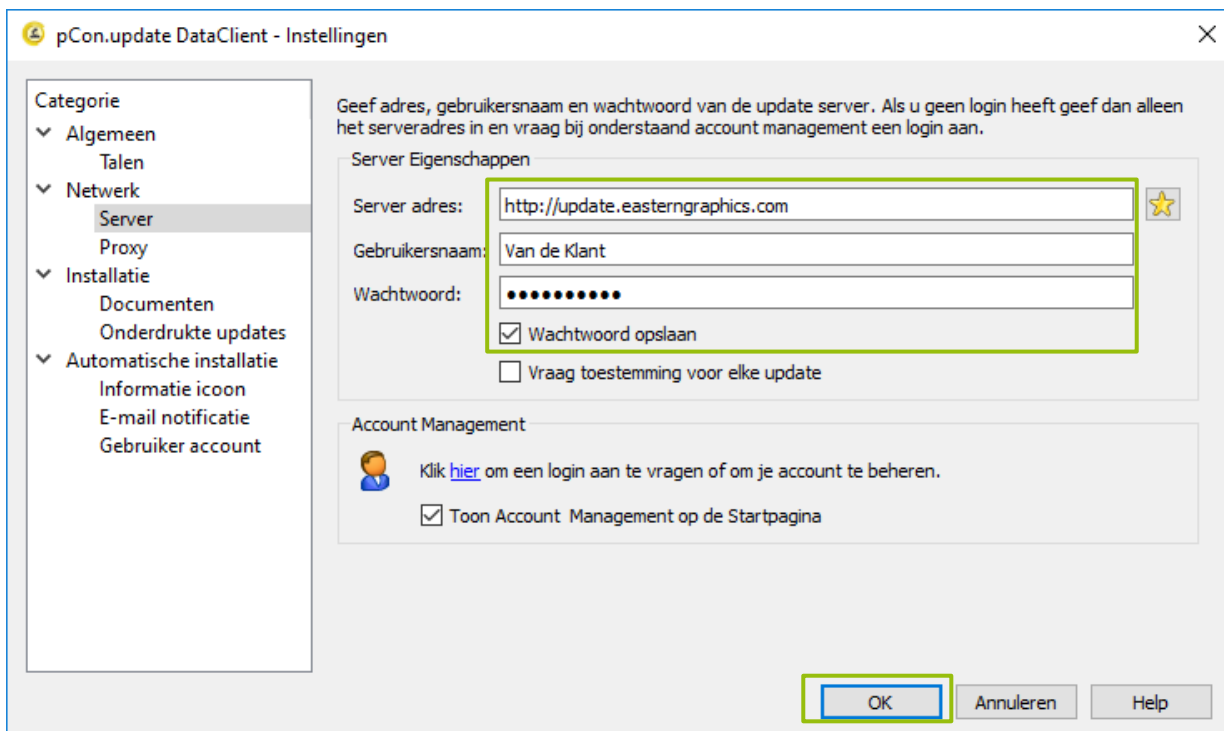

Selecteer “Schema updates” en klik op “Volgende”.

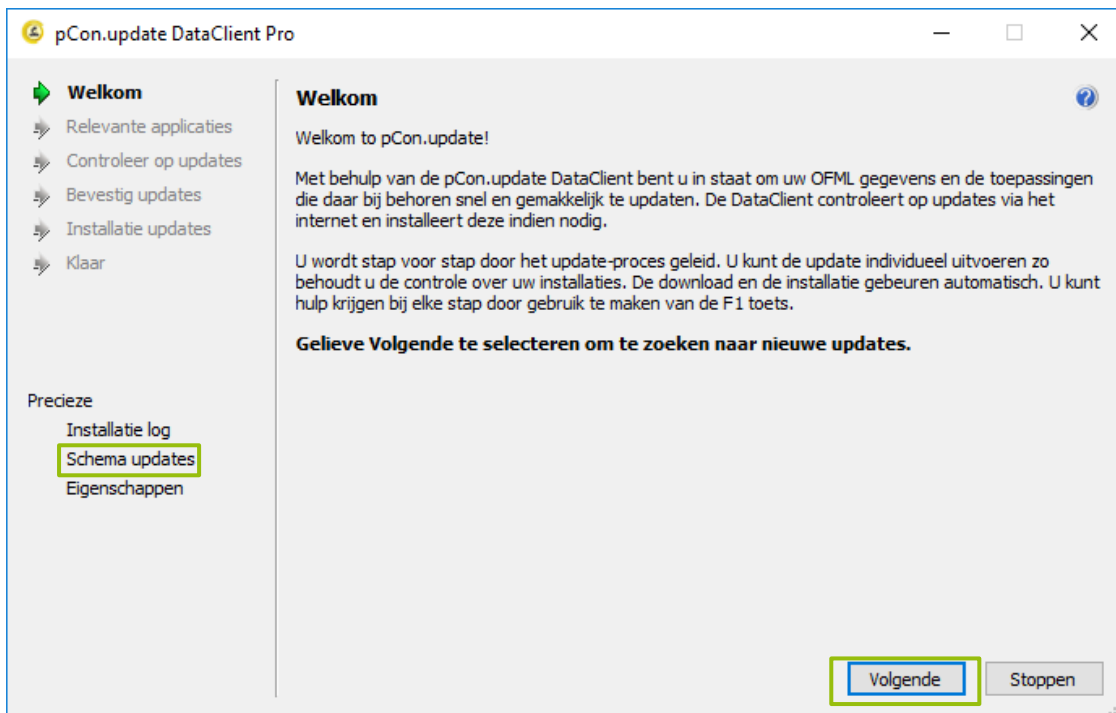

Onder “Schema updates” kunt u kiezen of u de updates handmatig uitvoert (afbeelding A) of automatisch (afbeelding B) laat uitvoeren. Wanneer u uw keuze geselecteerd heeft klikt u op “Accepteren”.

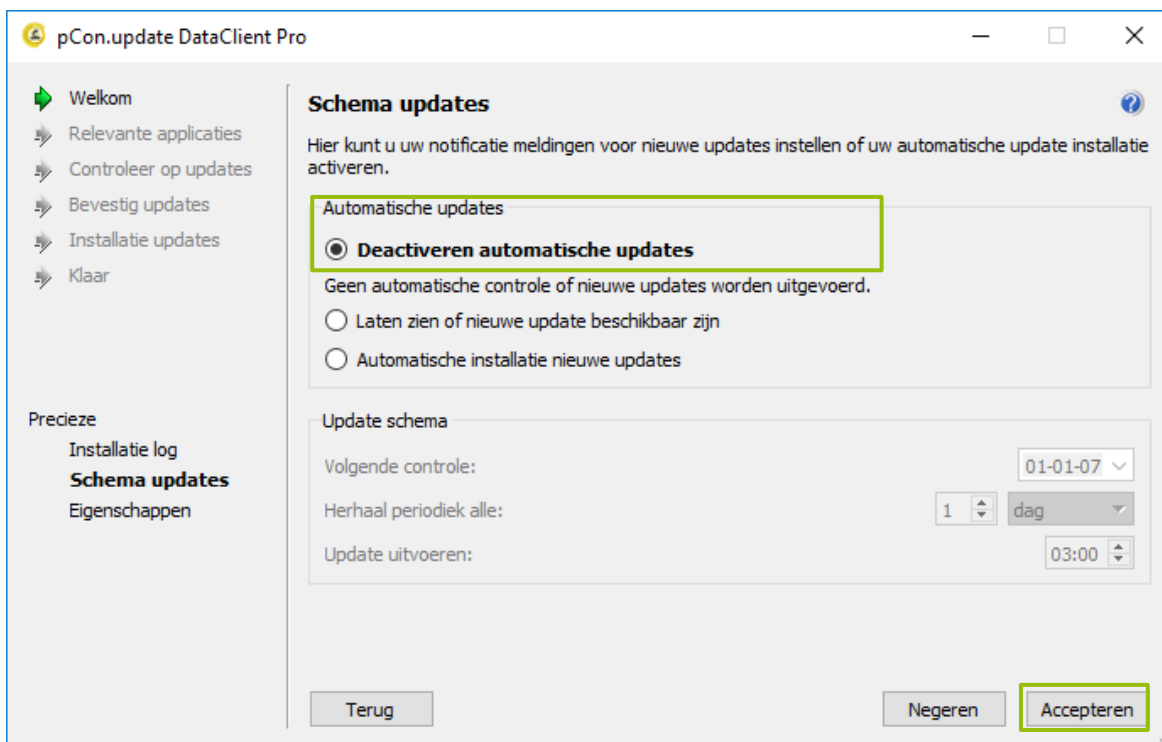

Afbeelding A

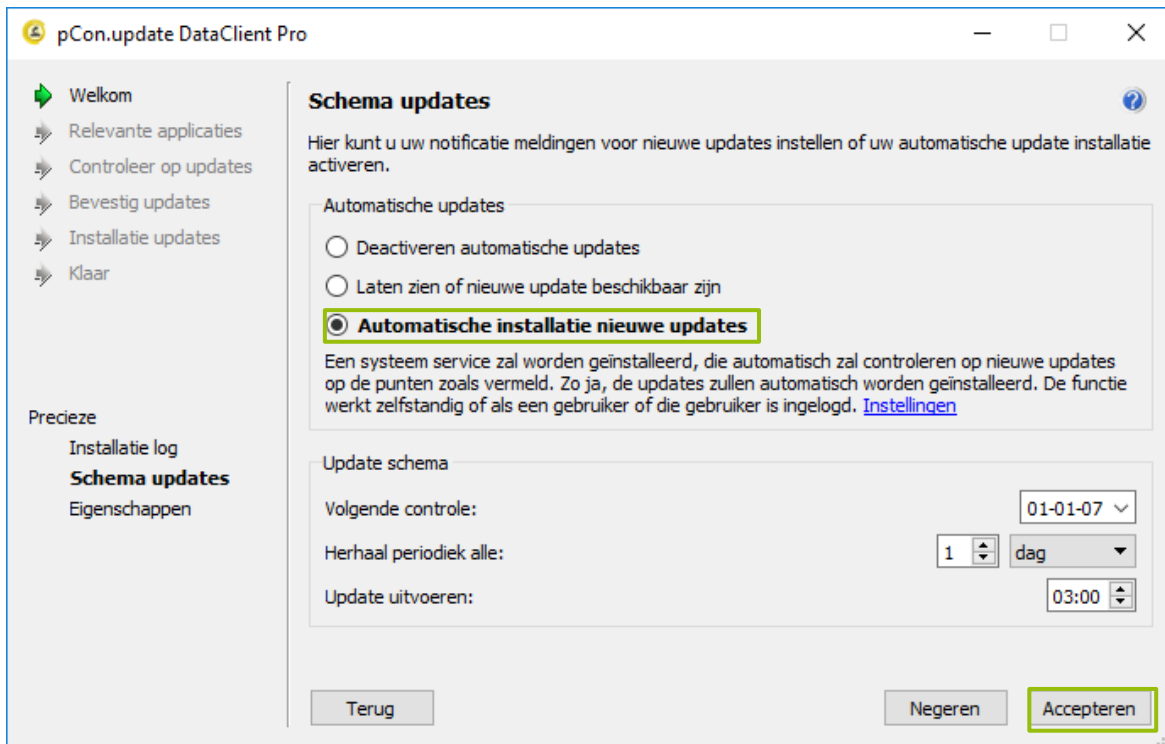

Afbeelding B

3 pCon.update

Klik op “Volgende” om het update proces te starten.

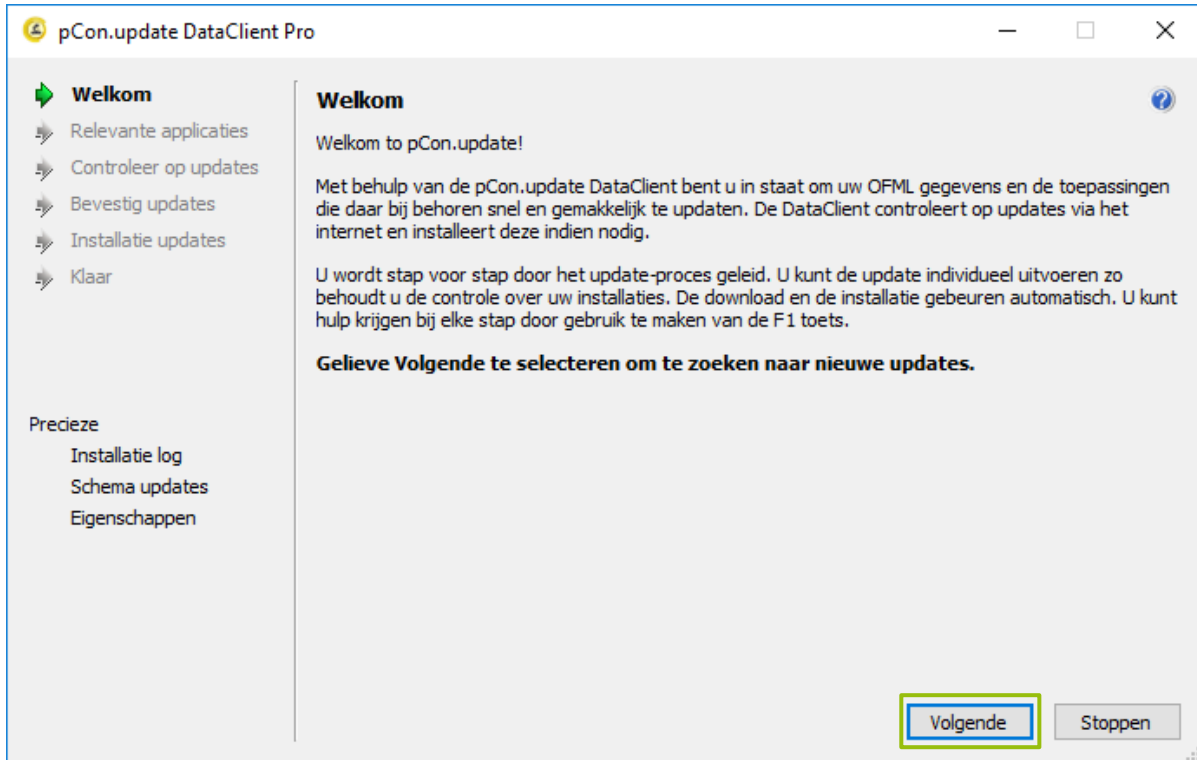

Indien het systeem nog niet over OFML beschikt krijgt u de vraag in welke directory u deze wilt opslaan. Houdt u de volgende directory aan (deze staat al voor u ingevoerd): C:\EasternGraphics

Een lijst met Relevante applicaties wordt weergegeven

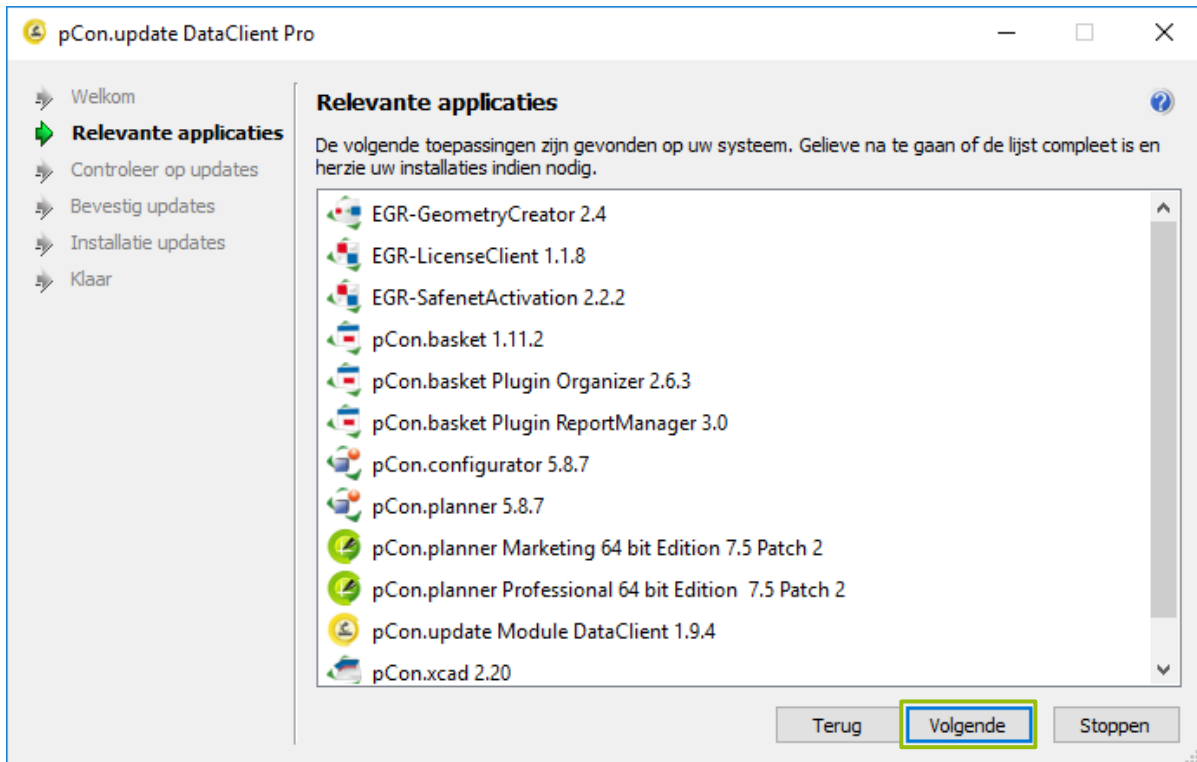

Het kan zijn dat sommige applicaties nog geopend zijn, u krijgt onderstaande melding. Is dit het geval, sluit u dan eerst de applicaties af. Vervolgens gaat u terug naar het venster "Relevante applicaties" (klik op "Terug" en daarna op "Volgende", U ziet dan weer het venster zoals hierboven). Klik vervolgens op "Volgende".

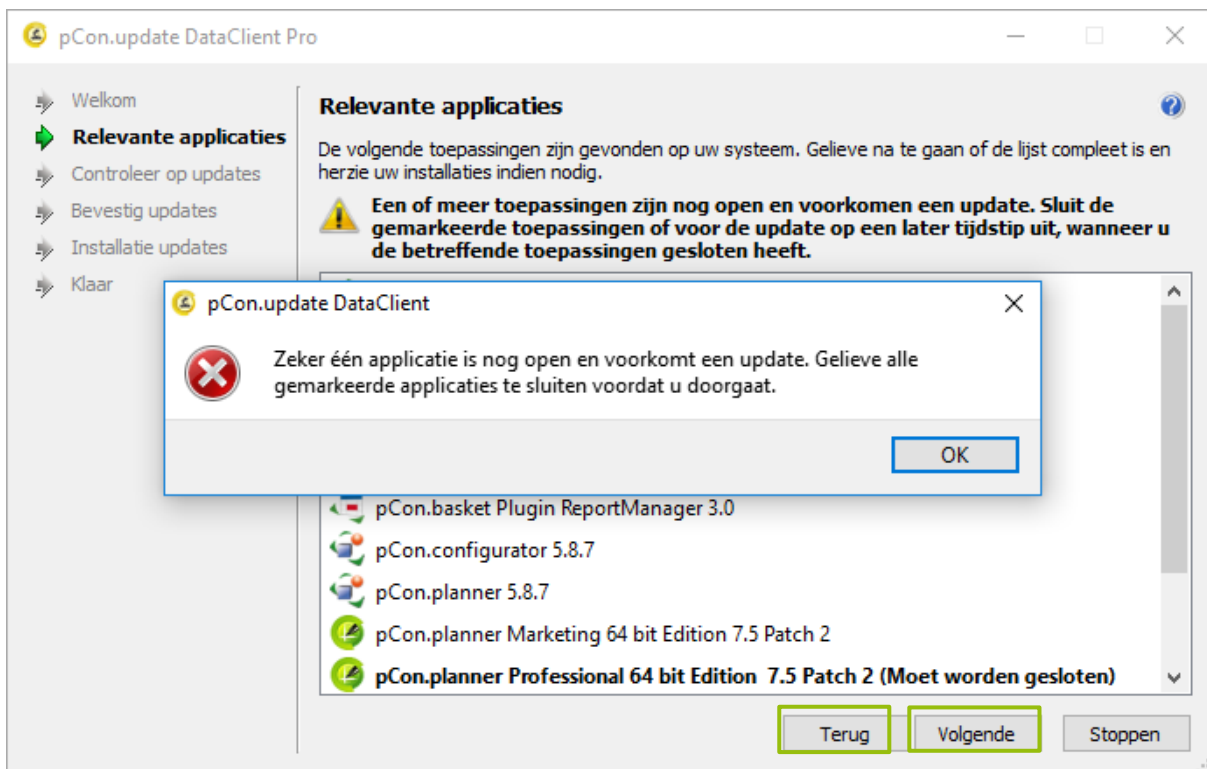

Nu wordt de database op uw systeem vergeleken met de server van EasternGraphics. Nadat de controle is voltooid geeft het systeem aan welke bibliotheken en software beschikbaar zijn.

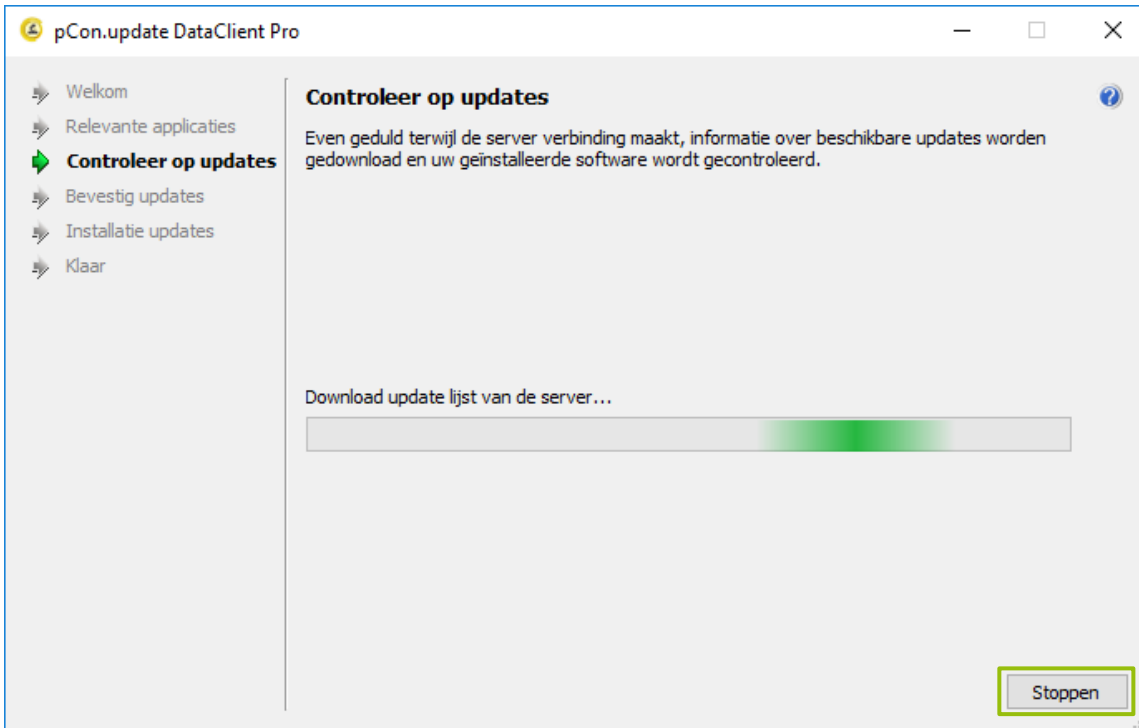

Vink uw keuze(s) aan en klik op "Installeren".

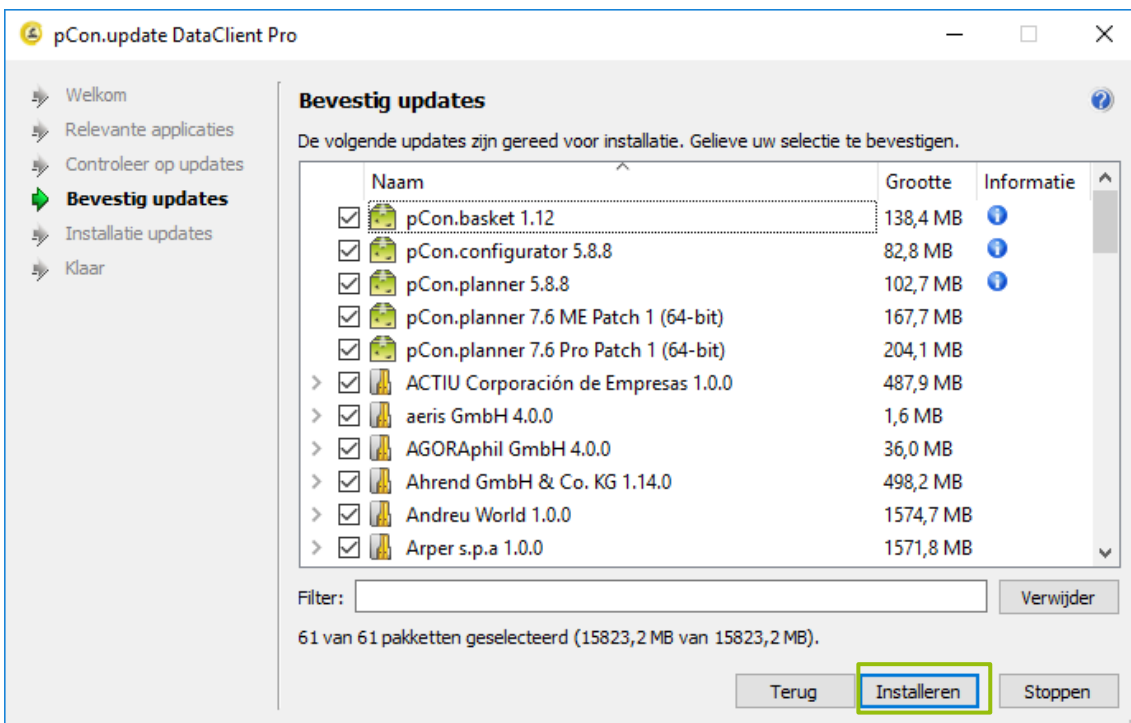

Ter Info

Voor informatie klikt u op het volgende icoon:  Klik op afsluiten om de informatie af te sluiten.

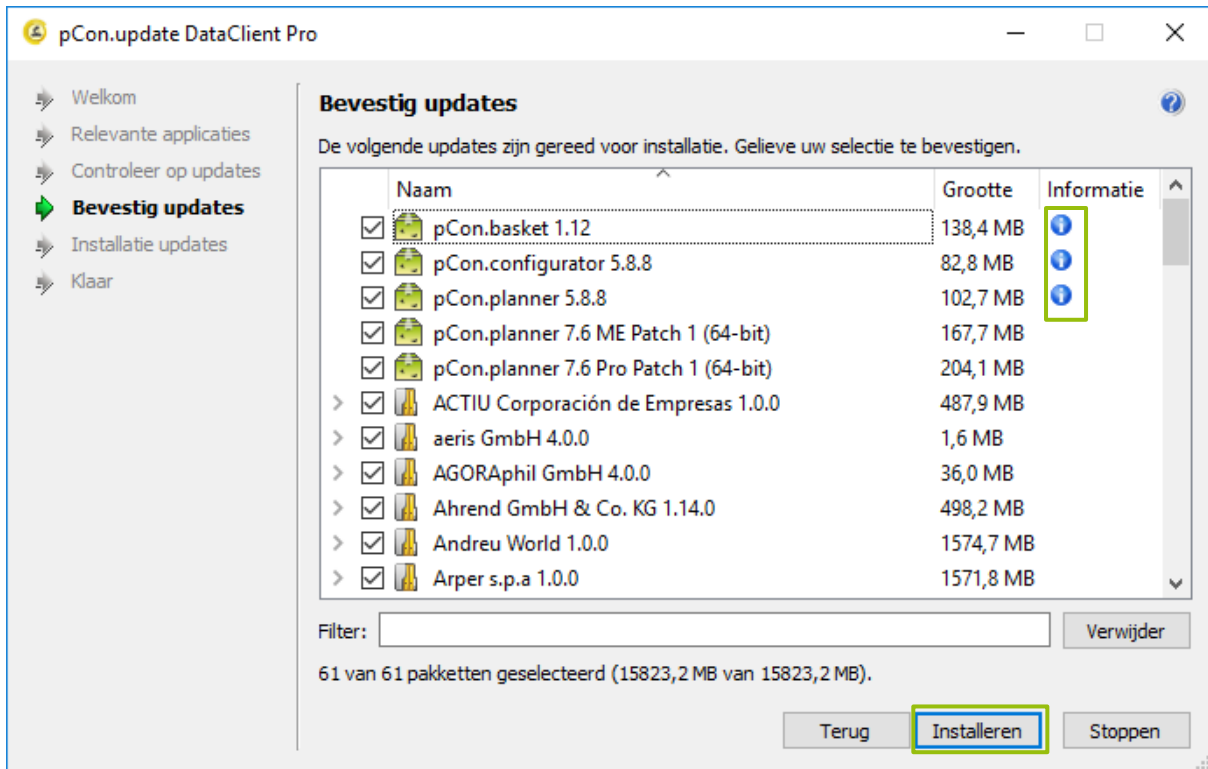

Nadat u op “Installeren” heeft geklikt, worden de bibliotheken gedownload (Stap 1 van 3). Deze worden gecheckt (stap 2 van 3) en vervolgens geïnstalleerd (stap 3 van 3).

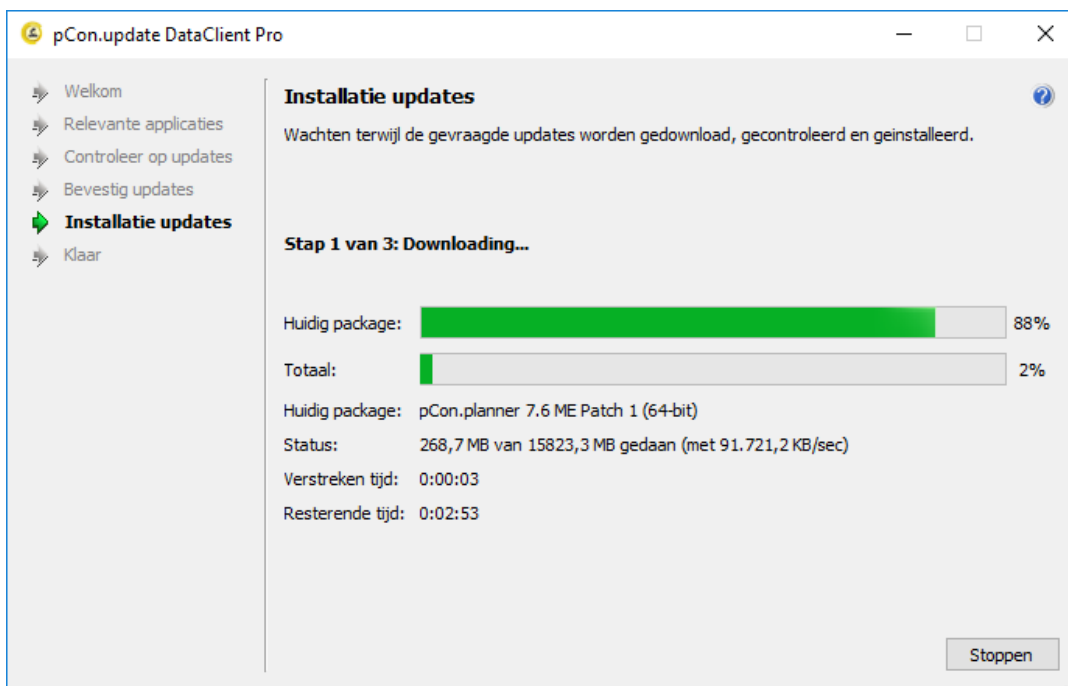

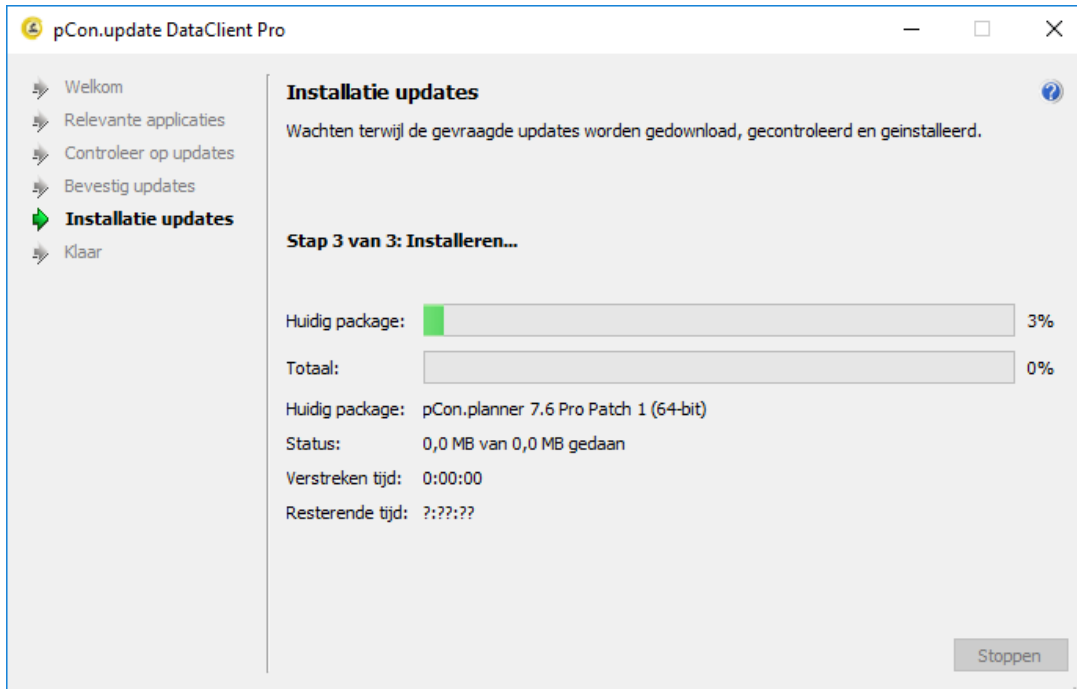

Wanneer de installatie is voltooid klikt u op “Eindigen”.

pCon.update is klaar voor gebruik. Succes!

Houdt u er rekening mee dat:

- De pCon.login-toegangsgegevens van de beheerder die zich bij pCon.update aangemeld heeft, na de registratie ook geldig zijn voor pCon.update. Dit geldt voor de pCon.update Website, de pCon.update DataClient en de pCon.update DataPool.
- Na de eerste registratie kunnen alle leden van uw organisatie inloggen bij pCon.update met hun toegangsgegevens voor pCon.login. De pCon.update-website is alleen toegankelijk voor beheerders. DataClient en DataPool zijn toegankelijk voor beheerders en standaardgebruikers.

Hebt u nog vragen over pCon.login?

In de FAQ's onder https://login.pcon-solutions.com/doc/faq/pcon_login_faq.nl.html vindt u meer informatie.

Alle rechten voorbehouden

© 2019 EasternGraphics Benelux B.V. Alle rechten voorbehouden

De in deze documentatie gebruikte namen kunnen handelsmerken of coöperatieve handelsmerken van de eigenaar zijn, en dienen als zodanig te worden beschouwd. Alle rechten zijn voorbehouden door EasternGraphics Benelux B.V. Het aanpassen of uitbreiden van deze documentatie zonder schriftelijke goedkeuring van de copyrighthouder, is niet toegestaan. Verspreiden van deze documentatie of een deel van deze documentatie op papier (bijv. als boek) of digitaal voor commerciële doeleinden zonder schriftelijke goedkeuring van de copyrighthouder is niet toegestaan.

EasternGraphics Benelux B.V. is niet verantwoordelijk voor de juistheid of volledigheid van de inhoud, voor zover gebreken hierin niet door grove nalatigheid of opzettelijk zijn veroorzaakt. Deze documentatie of delen ervan mogen op ieder gewenst moment, zonder aankondiging worden aangepast.

Alle namen of beschrijvingen opgenomen in deze handleiding kunnen de handelsmerken zijn van de desbetreffende auteursrechthebbende en als zodanig wettelijk beschermd zijn. Het feit dat dergelijke handelsmerken in deze handleiding voorkomen geeft niemand het recht om aan te nemen dat deze door iedereen vrij te gebruiken zijn.